

anunciantes
Comunicar para crear valor



Indice Precios Publicitarios (IPP)

Mes: Mayo 2019

ANTECEDENTES

- ★ El Índice de Precios Publicitarios (IPP) construye un conjunto de números índices que sirve como herramienta para analizar la evolución del coste de la publicidad en las televisiones de la forma más transparente, objetiva y sencilla posible.
- ★ Junto al índice de evolución de los costes se analizan otros indicadores de eficacia, destinados a proporcionar una medida de la evolución de la publicidad en términos de grps promedio por spot y saturación en las cadenas generalistas de ámbito nacional y volumen de GRP 20" por sector.

METODOLOGÍA

- ★ El objetivo del IPP es disponer de un indicador que proporcione a los anunciantes una idea de la variación general que se produce en el mercado de la compra de televisión de manera mensual.
- ★ El análisis se realiza sobre los grupos de cadenas comerciales que operan en ámbito nacional: Atres Media, Mediaset, FORTA, PULSA, MOVISTAR y Resto.
- ★ El método consiste en estimar la inversión mensual de los canales nacionales (*) y ponerlo en relación con los GRP'S 20" del target "Individuos de 4 y más años".
- ★ Una vez obtenidos los C/GRP 20", se construye la TASA DE VARIACIÓN como el incremento/decremento en porcentaje sobre el mismo mes del año anterior.
- ★ Durante el año 2018 se calcularán dos Tasas: contemplando la audiencia aportada por los invitados y sin contemplarla, con objeto de poner de manifiesto el efecto del cambio de las reglas de comercialización.
- ★ Con el mismo objeto, se reportará el incremento de audiencia que aportan los invitados por grupos de comercialización.

(*) En este punto contamos con la colaboración de la empresa auditora MEDIA VALUE (nombre comercial EBIQUITY)

TASAS DE VARIACIÓN

Mes: Mayo 2019

Mes	Tasas de Variación		
	Mensual	Acumulado anual	Mensual Invitados
2.018 Enero	6,19		
Febrero	-5,45		
Marzo	-1,74		-1,29
Abril	2,96		4,55
Mayo	2,63	0,84	3,70
Junio	1,64		2,49
Julio	16,03		16,95
Agosto	-7,06		-5,61
Septiembre	3,69		5,06
Octubre	-3,78		-2,87
Noviembre	-2,72		-1,90
Diciembre	-0,56	1,03	0,59
2.019 Enero	-7,75		-6,54
Febrero	5,97		7,09
Marzo	7,68		8,46
Abril	-6,66		-6,61
Mayo	-1,25	-0,42	-0,44

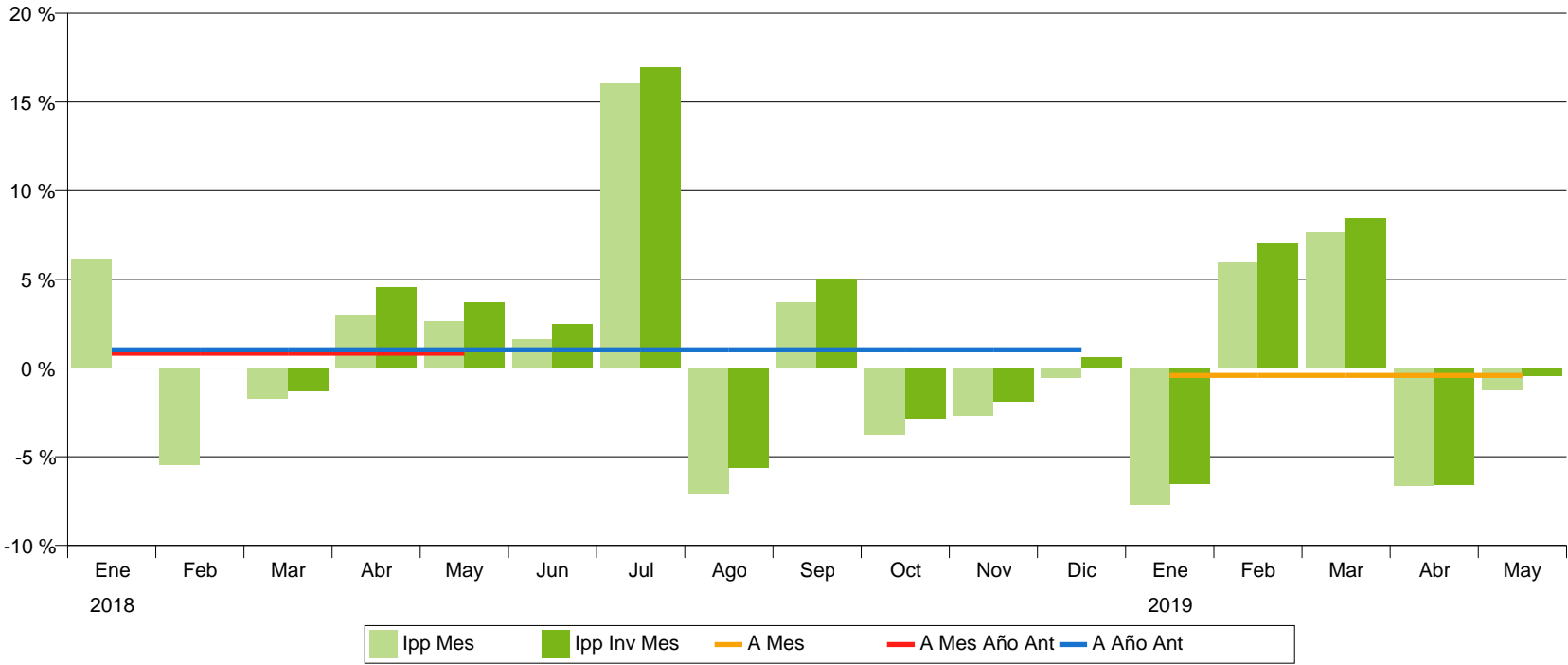

CADENAS

Mes: Mayo 2019

Incremento de Grps20" por audiencia de Invitados

GRPS20" Inc./Sin/Con	2018							2019					TOTAL PERIODO
	Junio	Julio	Agosto	Septiembre	Octubre	Noviembre	Diciembre	Enero	Febrero	Marzo	Abril	Mayo	
ATRESMEDIA	5,1 %	5,9 %	6,2 %	5,0 %	4,9 %	4,9 %	6,1 %	5,0 %	4,5 %	4,6 %	4,9 %	4,3 %	5,1 %
	67.748	63.592	52.812	68.131	75.577	73.060	73.896	74.040	66.694	74.865	64.650	70.948	826.013
	71.221	67.320	56.064	71.555	79.278	76.610	78.416	77.762	69.691	78.294	67.842	74.034	868.088
MEDIASET	5,4 %	6,1 %	5,5 %	4,7 %	4,4 %	4,8 %	6,0 %	4,6 %	4,2 %	4,7 %	4,7 %	4,1 %	4,9 %
	83.151	77.834	60.982	76.545	81.137	76.348	80.785	78.340	66.757	77.443	68.359	76.081	903.760
	87.638	82.586	64.331	80.128	84.711	80.017	85.639	81.981	69.575	81.100	71.557	79.191	948.455
FORTA	5,0 %	5,8 %	6,8 %	6,6 %	5,2 %	5,1 %	6,9 %	5,8 %	5,3 %	6,0 %	5,8 %	5,6 %	5,9 %
	2.039	2.511	2.208	2.448	2.676	2.894	4.213	3.685	1.705	2.260	2.055	2.160	30.853
	2.141	2.658	2.358	2.608	2.816	3.042	4.503	3.897	1.795	2.395	2.174	2.281	32.669
PULSA	4,8 %	4,4 %	5,1 %	4,1 %	3,7 %	3,7 %	4,6 %	4,1 %	3,4 %	3,5 %	4,0 %	3,3 %	4,0 %
	13.405	13.530	11.455	13.175	15.100	14.084	15.080	19.218	17.164	18.080	15.972	16.978	183.242
	14.050	14.131	12.033	13.719	15.665	14.609	15.775	19.997	17.746	18.713	16.607	17.544	190.589
MOVISTAR	5,0 %	4,2 %	6,0 %	5,9 %	10,7 %	7,6 %	6,7 %	4,5 %	4,6 %	4,3 %	5,4 %	4,3 %	6,1 %
	466	300	507	1.345	1.358	1.173	1.425	695	1.035	1.276	1.025	960	11.563
	489	313	538	1.425	1.503	1.262	1.521	726	1.083	1.331	1.080	1.001	12.272
RESTO	8,9 %	9,7 %	9,4 %	8,1 %	7,2 %	7,3 %	9,5 %	7,1 %	7,3 %	7,2 %	8,1 %	6,8 %	8,0 %
	4.267	3.357	1.958	4.298	4.940	5.503	4.692	3.045	2.750	3.326	3.591	4.119	45.846
	4.647	3.683	2.143	4.645	5.297	5.904	5.139	3.261	2.950	3.564	3.880	4.397	49.510
TOTAL CADENAS	5,3 %	5,9 %	5,8 %	4,9 %	4,7 %	4,8 %	6,1 %	4,8 %	4,3 %	4,6 %	4,8 %	4,2 %	5,0 %
	171.076	161.124	129.923	165.941	180.787	173.061	180.091	179.023	156.105	177.249	155.652	171.246	2.001.278
	180.186	170.691	137.468	174.080	189.271	181.443	190.993	187.624	162.840	185.397	163.141	178.449	2.101.583

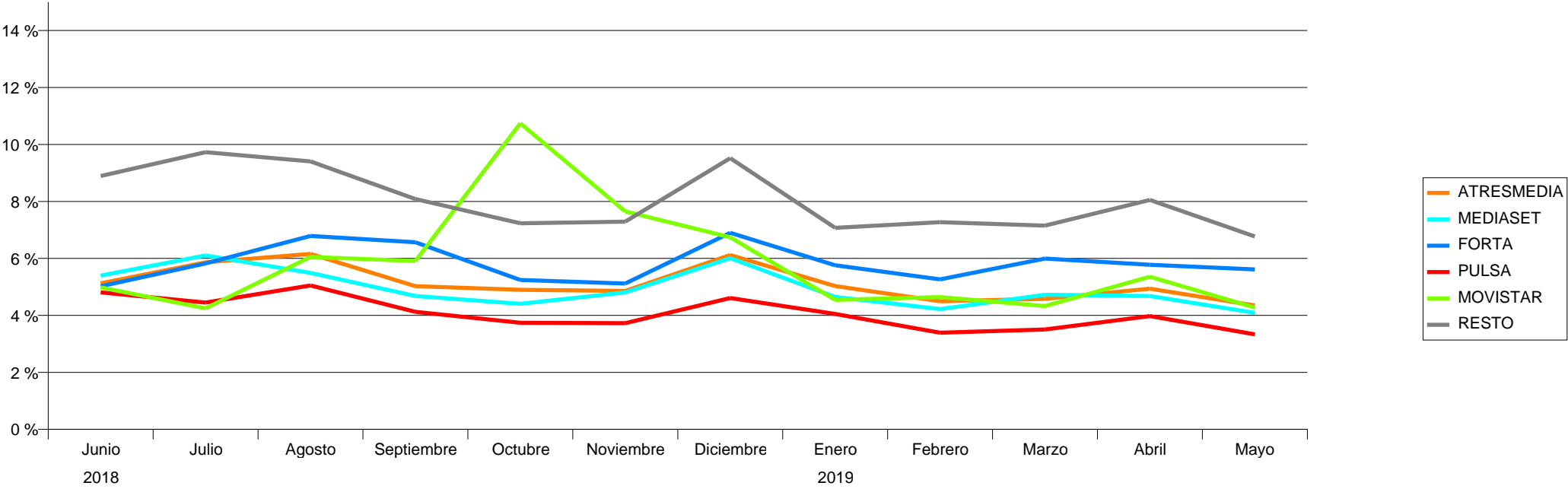

SECTORES

Mes: Mayo 2019

Target: Individuos 4+ con Invitados

GRPs 20	2018							2019					TOTAL	Incremento Invitados
	Junio	Julio	Agosto	Septiembre	Octubre	Noviembre	Diciembre	Enero	Febrero	Marzo	Abril	Mayo		
ALIMENTACION	27.999	26.687	22.977	29.493	34.578	22.205	23.818	26.733	31.645	29.628	26.937	27.496	330.196	5,1 %
BELLEZA E HIGIENE	22.269	27.297	20.987	20.281	20.044	20.647	44.065	29.463	17.819	23.131	23.702	20.982	290.688	5,2 %
DISTRIBUCION Y RESTAURACION	21.094	17.480	14.463	22.277	24.676	25.709	25.834	20.767	14.827	23.793	21.228	22.513	254.661	4,8 %
AUTOMOCION	17.604	10.295	2.403	15.331	18.750	17.494	4.641	14.233	14.194	15.489	13.002	17.454	160.892	4,5 %
TELECOMUNICACIONES E INTERNET	12.683	16.407	14.087	14.689	10.223	11.302	10.709	11.923	9.445	13.650	11.731	12.937	149.786	4,7 %
FINANZAS Y SEGUROS	11.456	8.771	8.157	11.446	18.707	15.439	6.719	13.042	14.223	16.184	7.756	11.791	143.691	4,7 %
SALUD	7.795	11.187	8.175	5.899	6.262	6.265	10.679	21.285	12.052	8.424	8.258	8.027	114.309	5,0 %
SERVICIOS PUBLICOS Y PRIVADOS	6.892	6.229	6.318	9.816	8.862	9.068	9.589	6.583	6.521	8.339	8.697	8.796	95.708	4,9 %
CULTURA, ENSEÑANZA Y MEDIOS DE COMUNICACION	5.301	6.317	9.041	10.199	7.515	7.004	8.356	10.000	7.136	7.729	6.445	6.409	91.453	5,4 %
BEBIDAS	11.791	13.852	12.714	6.461	3.739	3.316	6.413	2.923	6.163	10.181	5.210	6.801	89.562	4,9 %
VARIOS	5.972	2.716	3.714	7.207	9.683	10.757	8.288	5.702	6.196	5.806	4.091	4.690	74.822	4,9 %
HOGAR	8.378	5.655	3.946	5.042	5.465	6.264	6.567	4.875	3.179	2.985	4.728	6.105	63.190	5,0 %
LIMPIEZA	3.904	5.623	4.868	5.224	2.819	3.096	2.365	6.620	7.261	4.677	3.574	3.655	53.686	4,9 %
DEPORTES Y TIEMPO LIBRE	5.864	3.128	723	1.923	7.132	9.755	10.297	1.768	1.207	3.211	4.042	3.340	52.390	7,7 %
TRANSPORTE, VIAJES Y TURISMO	4.361	4.817	3.529	3.389	4.288	3.716	2.931	3.924	5.302	2.754	2.678	4.844	46.533	5,0 %
EQUIPOS DE OFICINA, COMERCIO	1.071	603	965	1.446	683	2.339	2.945	4.868	3.684	5.081	2.697	4.754	31.136	4,8 %
ENERGIA	3.283	2.741	143	1.472	2.724	4.485	1.246	1.026	641	1.473	1.774	2.803	23.812	4,8 %
OBJETOS PERSONALES	1.389	553	48	589	654	1.148	4.571	1.603	526	565	2.271	1.359	15.275	5,1 %
TEXTIL Y VESTIMENTA	944	115	48	1.702	2.340	1.311	825	34	222	1.567	2.255	1.718	13.079	4,7 %
CONSTRUCCION	74	182	149	195	126	124	132	253	533	510	625	982	3.884	4,5 %
INDUSTRIAL, MATERIALES DE TRABAJO	64	34	14					0	65	221	1.440	994	2.831	4,7 %
TOTAL	180.186	170.691	137.468	174.080	189.271	181.443	190.993	187.624	162.840	185.397	163.141	178.449	2.101.583	5,0 %

