

anunciantes
Comunicar para crear valor



Indice Precios Publicitarios (IPP)

Mes: Julio 2019

ANTECEDENTES

- ★ El Índice de Precios Publicitarios (IPP) construye un conjunto de números índices que sirve como herramienta para analizar la evolución del coste de la publicidad en las televisiones de la forma más transparente, objetiva y sencilla posible.
- ★ Junto al índice de evolución de los costes se analizan otros indicadores de eficacia, destinados a proporcionar una medida de la evolución de la publicidad en términos de grps promedio por spot y saturación en las cadenas generalistas de ámbito nacional y volumen de GRP 20" por sector.

METODOLOGÍA

- ★ El objetivo del IPP es disponer de un indicador que proporcione a los anunciantes una idea de la variación general que se produce en el mercado de la compra de televisión de manera mensual.
- ★ El análisis se realiza sobre los grupos de cadenas comerciales que operan en ámbito nacional: Atres Media, Mediaset, FORTA, PULSA, MOVISTAR y Resto.
- ★ El método consiste en estimar la inversión mensual de los canales nacionales (*) y ponerlo en relación con los GRP'S 20" del target "Individuos de 4 y más años".
- ★ Una vez obtenidos los C/GRP 20", se construye la TASA DE VARIACIÓN como el incremento/decremento en porcentaje sobre el mismo mes del año anterior.
- ★ Durante el año 2018 se calcularán dos Tasas: contemplando la audiencia aportada por los invitados y sin contemplarla, con objeto de poner de manifiesto el efecto del cambio de las reglas de comercialización.
- ★ Con el mismo objeto, se reportará el incremento de audiencia que aportan los invitados por grupos de comercialización.

(*) En este punto contamos con la colaboración de la empresa auditora MEDIA VALUE (nombre comercial EBIQUITY)

TASAS DE VARIACIÓN

Mes: Julio 2019

Mes	Tasas de Variación		
	Mensual	Acumulado anual	Mensual Invitados
2.018 Enero	6,19		
Febrero	-5,45		
Marzo	-1,74		-1,29
Abril	2,96		4,55
Mayo	2,63		3,70
Junio	1,64		2,49
Julio	16,03	2,84	16,95
Agosto	-7,06		-5,61
Septiembre	3,69		5,06
Octubre	-3,78		-2,87
Noviembre	-2,72		-1,90
Diciembre	-0,56	1,03	0,59
2.019 Enero	-7,75		-6,54
Febrero	5,97		7,09
Marzo	7,68		8,46
Abril	-6,66		-6,61
Mayo	-1,25		-0,44
Junio	-0,63		0,23
Julio	-1,97	-0,66	-1,05

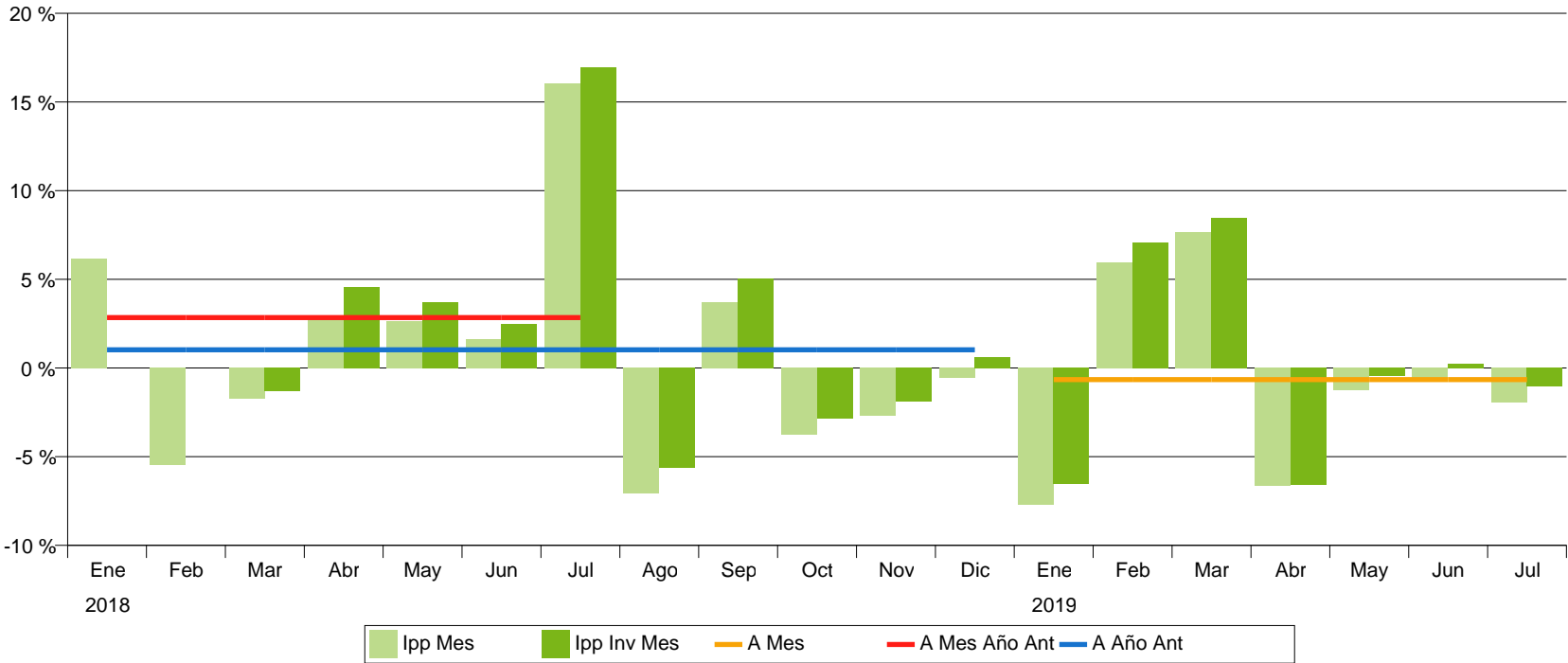

CADENAS

Mes: Julio 2019

Incremento de Grps20" por audiencia de Invitados

GRPS20" Inc./Sin/Con	2018					2019							TOTAL PERIODO
	Agosto	Septiembre	Octubre	Noviembre	Diciembre	Enero	Febrero	Marzo	Abril	Mayo	Junio	Julio	
ATRESMEDIA	6,2 %	5,0 %	4,9 %	4,9 %	6,1 %	5,0 %	4,5 %	4,6 %	4,9 %	4,3 %	4,5 %	4,8 %	5,0 %
	52.812	68.131	75.577	73.060	73.896	74.040	66.694	74.865	64.650	70.948	67.042	63.261	824.976
	56.064	71.555	79.278	76.610	78.416	77.762	69.691	78.294	67.842	74.034	70.046	66.324	865.917
MEDIASET	5,5 %	4,7 %	4,4 %	4,8 %	6,0 %	4,6 %	4,2 %	4,7 %	4,7 %	4,1 %	4,4 %	5,3 %	4,8 %
	60.982	76.545	81.137	76.348	80.785	78.340	66.757	77.443	68.359	76.081	72.859	70.328	885.962
	64.331	80.128	84.711	80.017	85.639	81.981	69.575	81.100	71.557	79.191	76.088	74.035	928.354
FORTA	6,8 %	6,6 %	5,2 %	5,1 %	6,9 %	5,8 %	5,3 %	6,0 %	5,8 %	5,6 %	5,3 %	5,0 %	5,9 %
	2.208	2.448	2.676	2.894	4.213	3.685	1.705	2.260	2.055	2.160	1.290	1.646	29.239
	2.358	2.608	2.816	3.042	4.503	3.897	1.795	2.395	2.174	2.281	1.359	1.727	30.956
PULSA	5,1 %	4,1 %	3,7 %	3,7 %	4,6 %	4,1 %	3,4 %	3,5 %	4,0 %	3,3 %	3,5 %	3,2 %	3,8 %
	11.455	13.175	15.100	14.084	15.080	19.218	17.164	18.080	15.972	16.978	16.992	16.783	190.082
	12.033	13.719	15.665	14.609	15.775	19.997	17.746	18.713	16.607	17.544	17.593	17.328	197.328
MOVISTAR	6,0 %	5,9 %	10,7 %	7,6 %	6,7 %	4,5 %	4,6 %	4,3 %	5,4 %	4,3 %	4,5 %	4,2 %	6,1 %
	507	1.345	1.358	1.173	1.425	695	1.035	1.276	1.025	960	668	337	11.803
	538	1.425	1.503	1.262	1.521	726	1.083	1.331	1.080	1.001	698	351	12.520
RESTO	9,4 %	8,1 %	7,2 %	7,3 %	9,5 %	7,1 %	7,3 %	7,2 %	8,1 %	6,8 %	6,6 %	10,3 %	7,8 %
	1.958	4.298	4.940	5.503	4.692	3.045	2.750	3.326	3.591	4.119	4.007	2.657	44.886
	2.143	4.645	5.297	5.904	5.139	3.261	2.950	3.564	3.880	4.397	4.271	2.931	48.382
TOTAL CADENAS	5,8 %	4,9 %	4,7 %	4,8 %	6,1 %	4,8 %	4,3 %	4,6 %	4,8 %	4,2 %	4,4 %	5,0 %	4,9 %
	129.923	165.941	180.787	173.061	180.091	179.023	156.105	177.249	155.652	171.246	162.858	155.012	1.986.948
	137.468	174.080	189.271	181.443	190.993	187.624	162.840	185.397	163.141	178.449	170.055	162.696	2.083.456

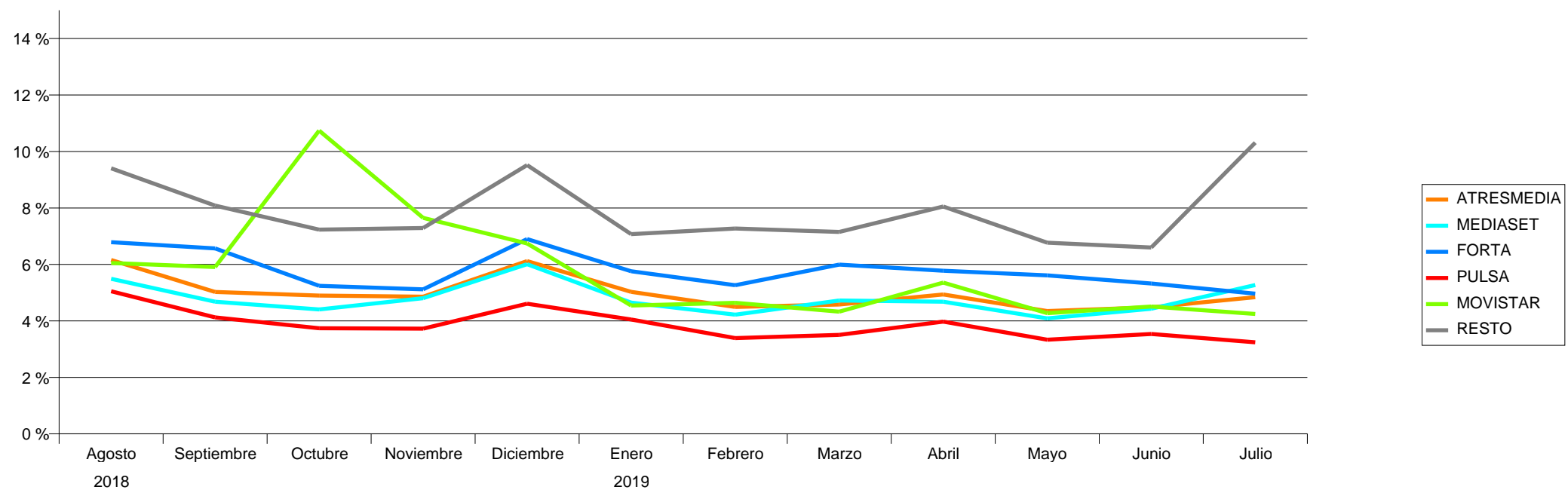

SECTORES

Mes: Julio 2019

Target: Individuos 4+ con Invitados

GRPs 20	2018					2019							TOTAL	Incremento Invitados
	Agosto	Septiembre	Octubre	Noviembre	Diciembre	Enero	Febrero	Marzo	Abril	Mayo	Junio	Julio		
ALIMENTACION	22.977	29.493	34.578	22.205	23.818	26.733	31.645	29.628	26.937	27.496	25.320	26.344	327.173	4,9 %
BELLEZA E HIGIENE	20.987	20.281	20.044	20.647	44.065	29.463	17.819	23.131	23.702	20.982	19.671	25.096	285.889	5,1 %
DISTRIBUCION Y RESTAURACION	14.463	22.277	24.676	25.709	25.834	20.767	14.827	23.793	21.228	22.513	20.613	17.355	254.055	4,7 %
AUTOMOCION	2.403	15.331	18.750	17.494	4.641	14.233	14.194	15.489	13.002	17.454	15.728	9.206	157.927	4,3 %
TELECOMUNICACIONES E INTERNET	14.087	14.689	10.223	11.302	10.709	11.923	9.445	13.650	11.731	12.937	13.473	14.957	149.125	4,6 %
FINANZAS Y SEGUROS	8.157	11.446	18.707	15.439	6.719	13.042	14.223	16.184	7.756	11.791	12.362	9.316	145.142	4,5 %
SALUD	8.175	5.899	6.262	6.265	10.679	21.285	12.052	8.424	8.258	8.027	8.966	11.453	115.746	4,9 %
SERVICIOS PUBLICOS Y PRIVADOS	6.318	9.816	8.862	9.068	9.589	6.583	6.521	8.339	8.697	8.796	7.142	6.782	96.510	4,7 %
BEBIDAS	12.714	6.461	3.739	3.316	6.413	2.923	6.163	10.181	5.210	6.801	11.518	15.313	90.750	4,7 %
CULTURA, ENSEÑANZA Y MEDIOS DE COMUNICACION	9.041	10.199	7.515	7.004	8.356	10.000	7.136	7.729	6.445	6.409	5.402	4.633	89.870	5,3 %
VARIOS	3.714	7.207	9.683	10.757	8.288	5.702	6.196	5.806	4.091	4.690	4.018	1.886	72.039	4,8 %
HOGAR	3.946	5.042	5.465	6.264	6.567	4.875	3.179	2.985	4.728	6.105	6.375	6.044	61.575	4,8 %
LIMPIEZA	4.868	5.224	2.819	3.096	2.365	6.620	7.261	4.677	3.574	3.655	4.087	7.239	55.485	4,8 %
DEPORTES Y TIEMPO LIBRE	723	1.923	7.132	9.755	10.297	1.768	1.207	3.211	4.042	3.340	5.581	3.070	52.049	7,5 %
TRANSPORTE, VIAJES Y TURISMO	3.529	3.389	4.288	3.716	2.931	3.924	5.302	2.754	2.678	4.844	4.500	2.645	44.500	4,8 %
EQUIPOS DE OFICINA, COMERCIO	965	1.446	683	2.339	2.945	4.868	3.684	5.081	2.697	4.754	2.357	305	32.125	4,7 %
ENERGIA	143	1.472	2.724	4.485	1.246	1.026	641	1.473	1.774	2.803	1.282	39	19.108	4,5 %
OBJETOS PERSONALES	48	589	654	1.148	4.571	1.603	526	565	2.271	1.359	426	624	14.383	5,0 %
TEXTIL Y VESTIMENTA	48	1.702	2.340	1.311	825	34	222	1.567	2.255	1.718	837	53	12.911	4,6 %
CONSTRUCCION	149	195	126	124	132	253	533	510	625	982	276	290	4.194	4,4 %
INDUSTRIAL, MATERIALES DE TRABAJO	14					0	65	221	1.440	994	122	44	2.900	4,7 %
TOTAL	137.468	174.080	189.271	181.443	190.993	187.624	162.840	185.397	163.141	178.449	170.055	162.696	2.083.456	4,9 %

