

**anunciantes**  
*Comunicar para crear valor*



# Indice Precios Publicitarios (IPP)

Mes: Enero 2020

## ANTECEDENTES

- ★ El Índice de Precios Publicitarios (IPP) construye un conjunto de números índices que sirve como herramienta para analizar la evolución del coste de la publicidad en las televisiones de la forma más transparente, objetiva y sencilla posible.
- ★ Junto al índice de evolución de los costes se analizan otros indicadores de eficacia, destinados a proporcionar una medida de la evolución de la publicidad en términos de grps promedio por spot y saturación en las cadenas generalistas de ámbito nacional y volumen de GRP 20" por sector.

## METODOLOGÍA

- ★ El objetivo del IPP es disponer de un indicador que proporcione a los anunciantes una idea de la variación general que se produce en el mercado de la compra de televisión de manera mensual.
- ★ El análisis se realiza sobre los grupos de cadenas comerciales que operan en ámbito nacional: Atres Media, Mediaset, FORTA, PULSA, MOVISTAR y Resto.
- ★ El método consiste en estimar la inversión mensual de los canales nacionales (\*) y ponerlo en relación con los GRP'S 20" del target "Individuos de 4 y más años".
- ★ Una vez obtenidos los C/GRP 20", se construye la TASA DE VARIACIÓN como el incremento/decremento en porcentaje sobre el mismo mes del año anterior.
- ★ Durante el año 2018 se calcularán dos Tasas: contemplando la audiencia aportada por los invitados y sin contemplarla, con objeto de poner de manifiesto el efecto del cambio de las reglas de comercialización.
- ★ Con el mismo objeto, se reportará el incremento de audiencia que aportan los invitados por grupos de comercialización.

(\*) En este punto contamos con la colaboración de la empresa auditora MEDIA VALUE (nombre comercial EBIQUITY)

# TASAS DE VARIACIÓN

Mes: Enero 2020

Mes	Tasas de Variación		
	Mensual	Acumulado anual	Mensual Invitados
2.019 Enero	-7,75	-7,75	-6,54
Febrero	5,97		7,09
Marzo	7,68		8,46
Abril	-6,66		-6,61
Mayo	-1,25		-0,44
Junio	-0,63		0,23
Julio	-1,97		-1,05
Agosto	-1,42		-1,15
Septiembre	-2,65		-2,31
Octubre	5,07		5,31
Noviembre	2,43		2,42
Diciembre	4,08	0,58	3,94
2.020 Enero	2,76	2,76	2,59

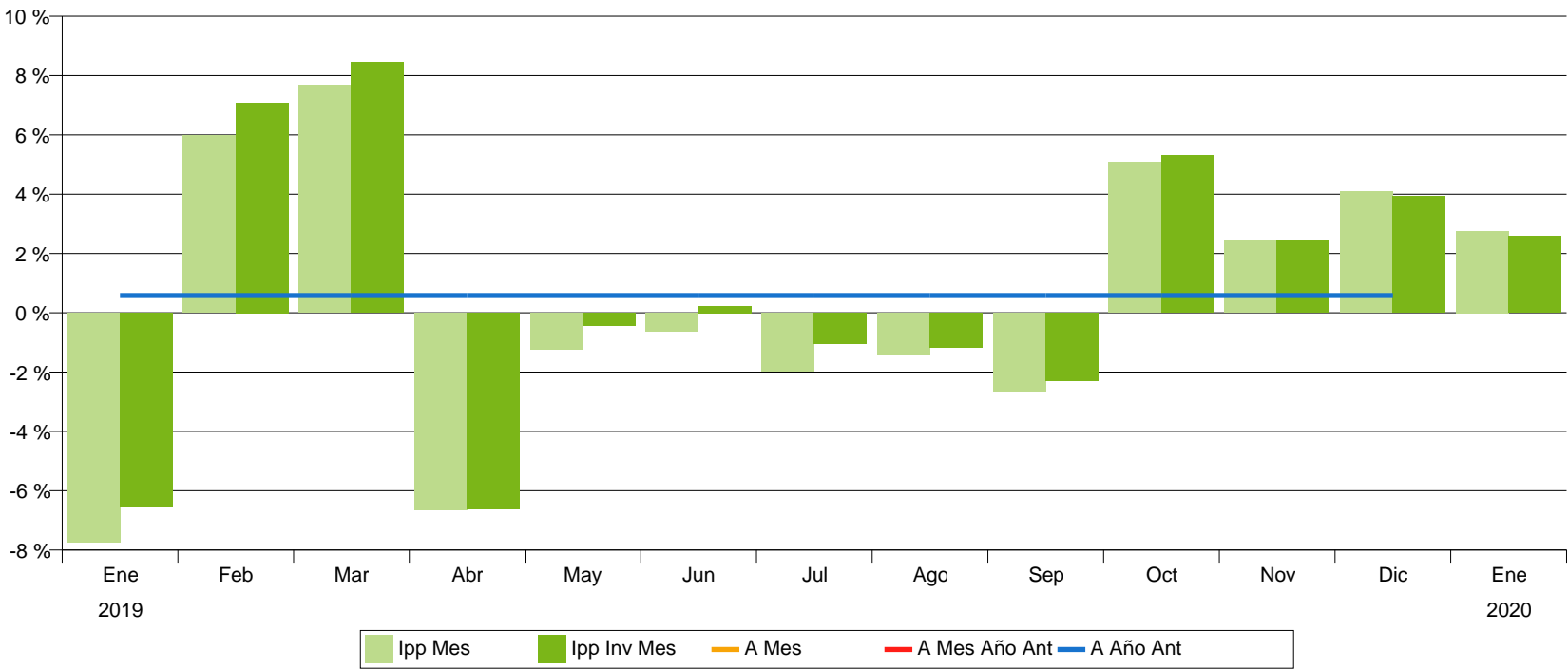

CADENAS  
Mes: Enero 2020

Incremento de Grps20" por audiencia de Invitados

GRPS20" Inc./Sin/Con	2019											2020	TOTAL
	Febrero	Marzo	Abril	Mayo	Junio	Julio	Agosto	Septiembre	Octubre	Noviembre	Diciembre	Enero	PERIODO
ATRESMEDIA	4,5 %	4,6 %	4,9 %	4,3 %	4,5 %	4,8 %	5,9 %	4,3 %	4,2 %	4,5 %	5,8 %	4,9 %	4,8 %
	66.694	74.865	64.650	70.948	67.042	63.261	52.251	68.577	73.733	71.108	75.856	70.259	819.243
	69.691	78.294	67.842	74.034	70.046	66.324	55.318	71.520	76.858	74.312	80.287	73.675	858.201
MEDIASET	4,2 %	4,7 %	4,7 %	4,1 %	4,4 %	5,3 %	5,4 %	4,8 %	4,6 %	5,3 %	6,6 %	5,2 %	5,0 %
	66.757	77.443	68.359	76.081	72.859	70.328	56.246	74.652	77.041	77.941	81.736	69.705	869.149
	69.575	81.100	71.557	79.191	76.088	74.035	59.287	78.264	80.620	82.061	87.154	73.332	912.265
FORTA	5,3 %	6,0 %	5,8 %	5,6 %	5,3 %	5,0 %	6,2 %	4,5 %	5,3 %	5,3 %	6,7 %	6,1 %	5,7 %
	1.705	2.260	2.055	2.160	1.290	1.646	1.206	1.731	2.122	2.125	2.966	2.922	24.189
	1.795	2.395	2.174	2.281	1.359	1.727	1.281	1.809	2.235	2.239	3.165	3.101	25.562
PULSA	3,4 %	3,5 %	4,0 %	3,3 %	3,5 %	3,2 %	4,0 %	3,4 %	3,0 %	3,2 %	4,9 %	4,0 %	3,6 %
	17.164	18.080	15.972	16.978	16.992	16.783	13.909	16.243	17.023	16.696	19.418	18.480	203.738
	17.746	18.713	16.607	17.544	17.593	17.328	14.466	16.798	17.540	17.230	20.375	19.228	211.168
MOVISTAR	4,6 %	4,3 %	5,4 %	4,3 %	4,5 %	4,2 %	5,2 %	3,4 %	3,2 %	4,5 %	4,7 %	4,1 %	4,4 %
	1.035	1.276	1.025	960	668	337	213	556	826	990	736	399	9.021
	1.083	1.331	1.080	1.001	698	351	225	575	852	1.035	771	415	9.417
RESTO	7,3 %	7,2 %	8,1 %	6,8 %	6,6 %	10,3 %	9,8 %	7,6 %	7,7 %	7,3 %	9,4 %	7,6 %	7,8 %
	2.750	3.326	3.591	4.119	4.007	2.657	1.871	3.935	5.437	5.549	4.853	2.642	44.736
	2.950	3.564	3.880	4.397	4.271	2.931	2.055	4.232	5.855	5.952	5.308	2.842	48.237
TOTAL CADENAS	4,3 %	4,6 %	4,8 %	4,2 %	4,4 %	5,0 %	5,5 %	4,5 %	4,4 %	4,8 %	6,2 %	5,0 %	4,8 %
	156.105	177.249	155.652	171.246	162.858	155.012	125.696	165.694	176.182	174.409	185.566	164.407	1.970.077
	162.840	185.397	163.141	178.449	170.055	162.696	132.632	173.199	183.961	182.828	197.060	172.593	2.064.850

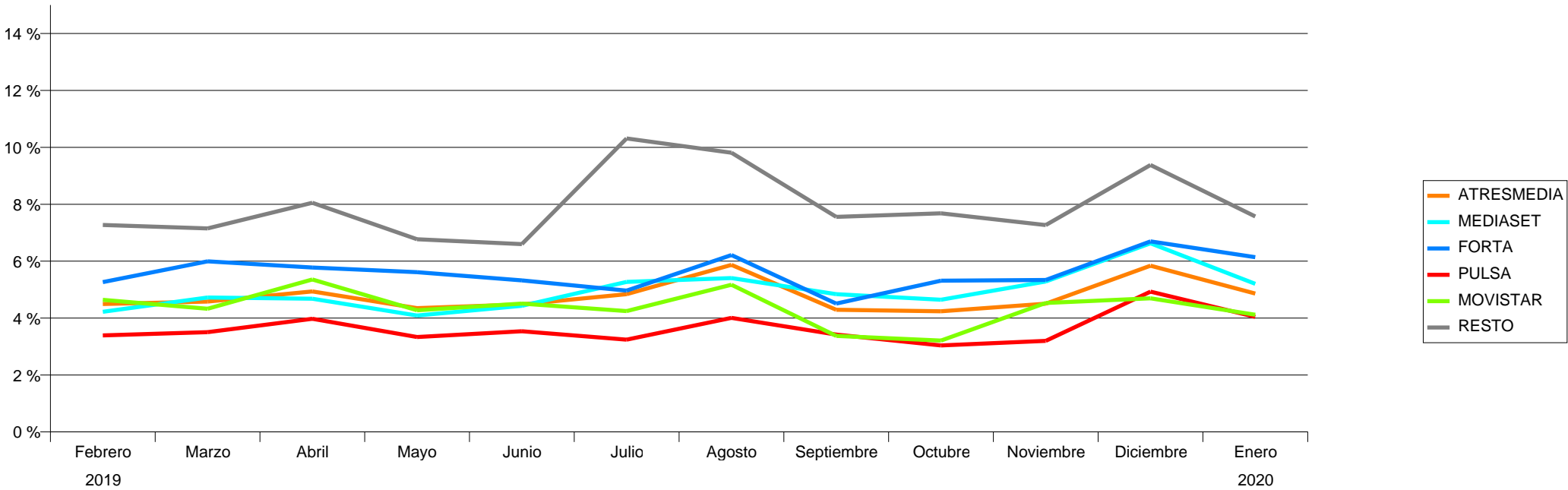

# SECTORES

Mes: Enero 2020

Target: Individuos 4+ con Invitados

GRPs 20	2019											2020	TOTAL	Incremento Invitados
	Febrero	Marzo	Abril	Mayo	Junio	Julio	Agosto	Septiembre	Octubre	Noviembre	Diciembre	Enero		
ALIMENTACION	31.645	29.628	26.937	27.496	25.320	26.344	25.985	30.401	29.883	22.515	25.204	23.936	325.294	4,8 %
BELLEZA E HIGIENE	17.819	23.131	23.702	20.982	19.671	25.096	15.916	19.681	17.825	20.864	49.310	27.029	281.027	5,1 %
DISTRIBUCION Y RESTAURACION	14.827	23.793	21.228	22.513	20.613	17.355	15.351	20.798	23.671	25.969	27.894	19.229	253.241	4,7 %
AUTOMOCION	14.194	15.489	13.002	17.454	15.728	9.206	2.242	12.250	17.554	15.286	4.264	12.587	149.257	4,2 %
TELECOMUNICACIONES E INTERNET	9.445	13.650	11.731	12.937	13.473	14.957	13.516	12.580	10.139	10.506	10.964	10.466	144.365	4,6 %
FINANZAS Y SEGUROS	14.223	16.184	7.756	11.791	12.362	9.316	7.075	11.776	19.218	14.723	6.537	9.099	140.060	4,4 %
SALUD	12.052	8.424	8.258	8.027	8.966	11.453	8.345	8.178	7.478	9.591	13.117	20.009	123.900	4,9 %
SERVICIOS PUBLICOS Y PRIVADOS	6.521	8.339	8.697	8.796	7.142	6.782	4.934	8.778	9.671	9.885	7.735	6.486	93.765	4,7 %
CULTURA, ENSEÑANZA Y MEDIOS DE COMUNICACION	7.136	7.729	6.445	6.409	5.402	4.633	9.759	9.242	7.840	6.206	9.090	11.285	91.177	5,3 %
BEBIDAS	6.163	10.181	5.210	6.801	11.518	15.313	10.216	7.438	4.884	2.818	6.487	3.153	90.181	4,6 %
HOGAR	3.179	2.985	4.728	6.105	6.375	6.044	3.818	4.406	4.842	9.466	8.984	5.590	66.523	4,8 %
VARIOS	6.196	5.806	4.091	4.690	4.018	1.886	3.193	5.572	5.561	9.028	7.012	5.525	62.580	4,6 %
LIMPIEZA	7.261	4.677	3.574	3.655	4.087	7.239	6.514	6.765	3.359	3.042	1.925	6.862	58.959	4,6 %
DEPORTES Y TIEMPO LIBRE	1.207	3.211	4.042	3.340	5.581	3.070	898	2.499	6.730	9.518	8.647	1.001	49.743	7,9 %
EQUIPOS DE OFICINA, COMERCIO	3.684	5.081	2.697	4.754	2.357	305	2.185	6.333	5.194	4.322	1.779	3.924	42.614	4,5 %
TRANSPORTE, VIAJES Y TURISMO	5.302	2.754	2.678	4.844	4.500	2.645	2.358	1.792	3.722	4.119	1.724	3.744	40.181	4,7 %
ENERGIA	641	1.473	1.774	2.803	1.282	39	62	2.182	2.122	1.661	1.477	1.675	17.191	4,4 %
OBJETOS PERSONALES	526	565	2.271	1.359	426	624	30	1.015	704	1.731	4.274	629	14.153	5,3 %
TEXTIL Y VESTIMENTA	222	1.567	2.255	1.718	837	53	74	966	2.939	1.037	258	29	11.954	4,5 %
CONSTRUCCION	533	510	625	982	276	290	158	500	558	540	377	335	5.683	4,5 %
INDUSTRIAL, MATERIALES DE TRABAJO	65	221	1.440	994	122	44	3	47	67			0	3.002	4,7 %
<b>TOTAL</b>	<b>162.840</b>	<b>185.397</b>	<b>163.141</b>	<b>178.449</b>	<b>170.055</b>	<b>162.696</b>	<b>132.632</b>	<b>173.199</b>	<b>183.961</b>	<b>182.828</b>	<b>197.060</b>	<b>172.593</b>	<b>2.064.850</b>	<b>4,8 %</b>

