

anunciantes
Comunicar para crear valor



Indice Precios Publicitarios (IPP)

Mes: Marzo 2020

ANTECEDENTES

- ★ El Índice de Precios Publicitarios (IPP) construye un conjunto de números índices que sirve como herramienta para analizar la evolución del coste de la publicidad en las televisiones de la forma más transparente, objetiva y sencilla posible.
- ★ Junto al índice de evolución de los costes se analizan otros indicadores de eficacia, destinados a proporcionar una medida de la evolución de la publicidad en términos de grps promedio por spot y saturación en las cadenas generalistas de ámbito nacional y volumen de GRP 20" por sector.

METODOLOGÍA

- ★ El objetivo del IPP es disponer de un indicador que proporcione a los anunciantes una idea de la variación general que se produce en el mercado de la compra de televisión de manera mensual.
- ★ El análisis se realiza sobre los grupos de cadenas comerciales que operan en ámbito nacional: Atres Media, Mediaset, FORTA, PULSA, MOVISTAR y Resto.
- ★ El método consiste en estimar la inversión mensual de los canales nacionales (*) y ponerlo en relación con los GRP'S 20" del target "Individuos de 4 y más años".
- ★ Una vez obtenidos los C/GRP 20", se construye la TASA DE VARIACIÓN como el incremento/decremento en porcentaje sobre el mismo mes del año anterior.
- ★ Durante el año 2018 se calcularán dos Tasas: contemplando la audiencia aportada por los invitados y sin contemplarla, con objeto de poner de manifiesto el efecto del cambio de las reglas de comercialización.
- ★ Con el mismo objeto, se reportará el incremento de audiencia que aportan los invitados por grupos de comercialización.

(*) En este punto contamos con la colaboración de la empresa auditora MEDIA VALUE (nombre comercial EBIQUITY)

TASAS DE VARIACIÓN

Mes: Marzo 2020

Mes		Tasas de Variación		
		Mensual	Acumulado anual	Mensual Invitados
2.019	Enero	-7,75		-6,54
	Febrero	5,97		7,09
	Marzo	7,68	2,40	8,46
	Abril	-6,66		-6,61
	Mayo	-1,25		-0,44
	Junio	-0,63		0,23
	Julio	-1,97		-1,05
	Agosto	-1,42		-1,15
	Septiembre	-2,65		-2,31
	Octubre	5,07		5,31
	Noviembre	2,43		2,42
	Diciembre	4,08	0,58	3,94
2.020	Enero	2,76		2,59
	Febrero	2,07		1,85
	Marzo	-12,38	-3,18	-11,64

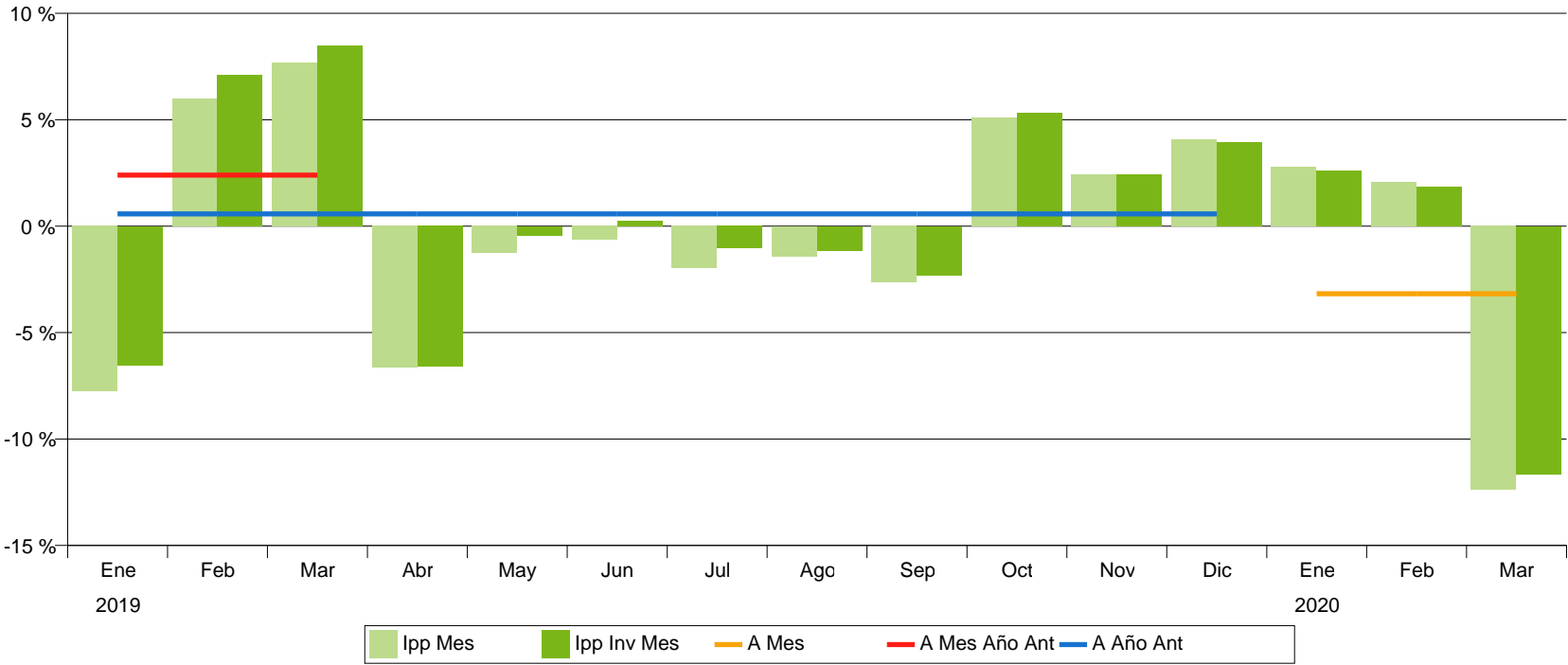

CADENAS
Mes: Marzo 2020

Incremento de Grps20" por audiencia de Invitados

GRPS20" Inc./Sin/Con	2019									2020			TOTAL PERIODO
	Abril	Mayo	Junio	Julio	Agosto	Septiembre	Octubre	Noviembre	Diciembre	Enero	Febrero	Marzo	
ATRESMEDIA	4,9 %	4,3 %	4,5 %	4,8 %	5,9 %	4,3 %	4,2 %	4,5 %	5,8 %	4,9 %	4,6 %	3,8 %	4,7 %
	64.650	70.948	67.042	63.261	52.251	68.577	73.733	71.108	75.856	70.259	69.397	78.021	825.104
	67.842	74.034	70.046	66.324	55.318	71.520	76.858	74.312	80.287	73.675	72.572	81.022	863.810
MEDIASET	4,7 %	4,1 %	4,4 %	5,3 %	5,4 %	4,8 %	4,6 %	5,3 %	6,6 %	5,2 %	4,7 %	3,8 %	4,9 %
	68.359	76.081	72.859	70.328	56.246	74.652	77.041	77.941	81.736	69.705	71.246	67.942	864.137
	71.557	79.191	76.088	74.035	59.287	78.264	80.620	82.061	87.154	73.332	74.602	70.555	906.748
FORTA	5,8 %	5,6 %	5,3 %	5,0 %	6,2 %	4,5 %	5,3 %	5,3 %	6,7 %	6,1 %	5,8 %	4,1 %	5,6 %
	2.055	2.160	1.290	1.646	1.206	1.731	2.122	2.125	2.966	2.922	1.366	1.670	23.260
	2.174	2.281	1.359	1.727	1.281	1.809	2.235	2.239	3.165	3.101	1.446	1.739	24.556
PULSA	4,0 %	3,3 %	3,5 %	3,2 %	4,0 %	3,4 %	3,0 %	3,2 %	4,9 %	4,0 %	3,4 %	2,6 %	3,6 %
	15.972	16.978	16.992	16.783	13.909	16.243	17.023	16.696	19.418	18.480	17.573	19.015	205.083
	16.607	17.544	17.593	17.328	14.466	16.798	17.540	17.230	20.375	19.228	18.171	19.515	212.394
MOVISTAR	5,4 %	4,3 %	4,5 %	4,2 %	5,2 %	3,4 %	3,2 %	4,5 %	4,7 %	4,1 %	4,3 %	2,4 %	4,2 %
	1.025	960	668	337	213	556	826	990	736	399	672	551	7.934
	1.080	1.001	698	351	225	575	852	1.035	771	415	701	565	8.269
RESTO	8,1 %	6,8 %	6,6 %	10,3 %	9,8 %	7,6 %	7,7 %	7,3 %	9,4 %	7,6 %	6,6 %	4,6 %	7,6 %
	3.591	4.119	4.007	2.657	1.871	3.935	5.437	5.549	4.853	2.642	2.171	2.879	43.710
	3.880	4.397	4.271	2.931	2.055	4.232	5.855	5.952	5.308	2.842	2.315	3.013	47.052
TOTAL CADENAS	4,8 %	4,2 %	4,4 %	5,0 %	5,5 %	4,5 %	4,4 %	4,8 %	6,2 %	5,0 %	4,5 %	3,7 %	4,8 %
	155.652	171.246	162.858	155.012	125.696	165.694	176.182	174.409	185.566	164.407	162.425	170.079	1.969.228
	163.141	178.449	170.055	162.696	132.632	173.199	183.961	182.828	197.060	172.593	169.807	176.409	2.062.829

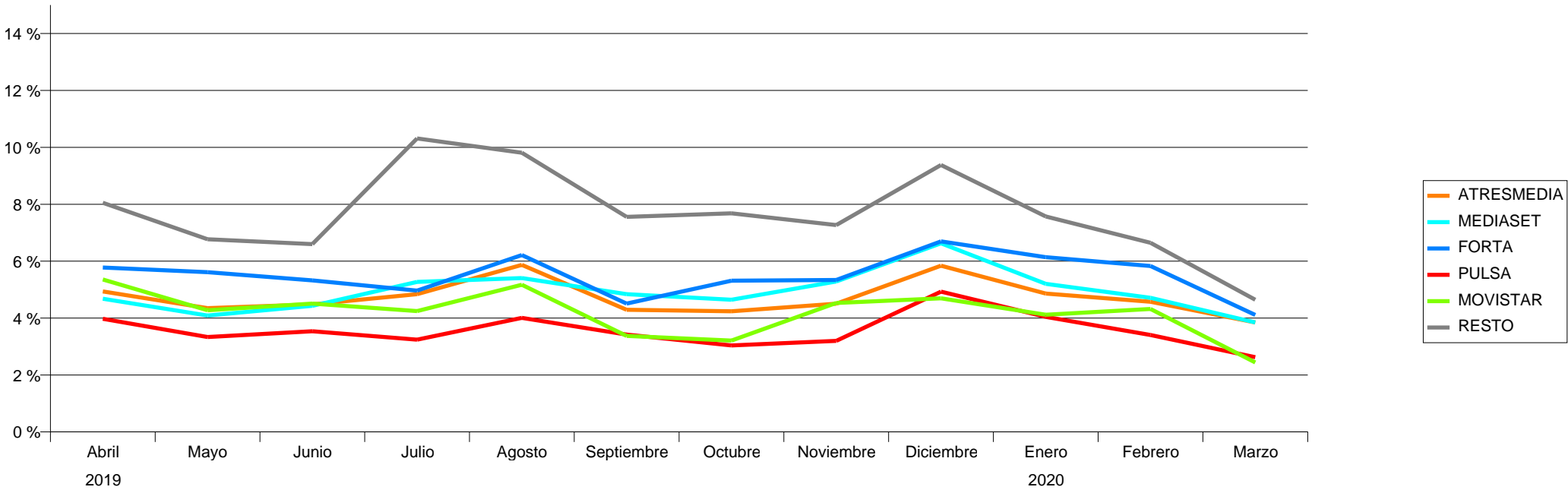

SECTORES

Mes: Marzo 2020

Target: Individuos 4+ con Invitados

GRPs 20	2019									2020			TOTAL	Incremento Invitados
	Abril	Mayo	Junio	Julio	Agosto	Septiembre	Octubre	Noviembre	Diciembre	Enero	Febrero	Marzo		
ALIMENTACION	26.937	27.496	25.320	26.344	25.985	30.401	29.883	22.515	25.204	23.936	31.923	34.615	330.559	4,8 %
BELLEZA E HIGIENE	23.702	20.982	19.671	25.096	15.916	19.681	17.825	20.864	49.310	27.029	16.901	23.094	280.072	5,0 %
DISTRIBUCION Y RESTAURACION	21.228	22.513	20.613	17.355	15.351	20.798	23.671	25.969	27.894	19.229	17.431	16.351	248.403	4,7 %
AUTOMOCION	13.002	17.454	15.728	9.206	2.242	12.250	17.554	15.286	4.264	12.587	14.511	15.118	149.202	4,1 %
TELECOMUNICACIONES E INTERNET	11.731	12.937	13.473	14.957	13.516	12.580	10.139	10.506	10.964	10.466	12.907	11.470	145.647	4,6 %
FINANZAS Y SEGUROS	7.756	11.791	12.362	9.316	7.075	11.776	19.218	14.723	6.537	9.099	11.082	12.909	133.644	4,4 %
SALUD	8.258	8.027	8.966	11.453	8.345	8.178	7.478	9.591	13.117	20.009	12.567	12.149	128.139	4,8 %
SERVICIOS PUBLICOS Y PRIVADOS	8.697	8.796	7.142	6.782	4.934	8.778	9.671	9.885	7.735	6.486	6.271	9.911	95.088	4,6 %
CULTURA, ENSEÑANZA Y MEDIOS DE COMUNICACION	6.445	6.409	5.402	4.633	9.759	9.242	7.840	6.206	9.090	11.285	7.696	5.008	89.016	5,2 %
BEBIDAS	5.210	6.801	11.518	15.313	10.216	7.438	4.884	2.818	6.487	3.153	4.350	6.890	85.078	4,6 %
HOGAR	4.728	6.105	6.375	6.044	3.818	4.406	4.842	9.466	8.984	5.590	5.695	5.078	71.132	4,8 %
VARIOS	4.091	4.690	4.018	1.886	3.193	5.572	5.561	9.028	7.012	5.525	7.527	8.152	66.256	4,4 %
LIMPIEZA	3.574	3.655	4.087	7.239	6.514	6.765	3.359	3.042	1.925	6.862	6.201	4.943	58.165	4,5 %
DEPORTES Y TIEMPO LIBRE	4.042	3.340	5.581	3.070	898	2.499	6.730	9.518	8.647	1.001	1.054	2.287	48.666	7,8 %
EQUIPOS DE OFICINA, COMERCIO	2.697	4.754	2.357	305	2.185	6.333	5.194	4.322	1.779	3.924	6.190	4.313	44.353	4,4 %
TRANSPORTE, VIAJES Y TURISMO	2.678	4.844	4.500	2.645	2.358	1.792	3.722	4.119	1.724	3.744	3.607	787	36.519	4,7 %
ENERGIA	1.774	2.803	1.282	39	62	2.182	2.122	1.661	1.477	1.675	2.003	676	17.756	4,4 %
OBJETOS PERSONALES	2.271	1.359	426	624	30	1.015	704	1.731	4.274	629	859	406	14.328	5,3 %
TEXTIL Y VESTIMENTA	2.255	1.718	837	53	74	966	2.939	1.037	258	29	351	1.347	11.863	4,4 %
CONSTRUCCION	625	982	276	290	158	500	558	540	377	335	410	448	5.498	4,4 %
INDUSTRIAL, MATERIALES DE TRABAJO	1.440	994	122	44	3	47	67			0	272	455	3.444	4,6 %
TOTAL	163.141	178.449	170.055	162.696	132.632	173.199	183.961	182.828	197.060	172.593	169.807	176.409	2.062.829	4,8 %

