

anunciantes
Comunicar para crear valor



Indice Precios Publicitarios (IPP)

Mes: Agosto 2020

ANTECEDENTES

- ★ El Índice de Precios Publicitarios (IPP) construye un conjunto de números índices que sirve como herramienta para analizar la evolución del coste de la publicidad en las televisiones de la forma más transparente, objetiva y sencilla posible.
- ★ Junto al índice de evolución de los costes se analizan otros indicadores de eficacia, destinados a proporcionar una medida de la evolución de la publicidad en términos de grps promedio por spot y saturación en las cadenas generalistas de ámbito nacional y volumen de GRP 20" por sector.

METODOLOGÍA

- ★ El objetivo del IPP es disponer de un indicador que proporcione a los anunciantes una idea de la variación general que se produce en el mercado de la compra de televisión de manera mensual.
- ★ El análisis se realiza sobre los grupos de cadenas comerciales que operan en ámbito nacional: Atres Media, Mediaset, FORTA, PULSA, MOVISTAR y Resto.
- ★ El método consiste en estimar la inversión mensual de los canales nacionales (*) y ponerlo en relación con los GRP'S 20" del target "Individuos de 4 y más años".
- ★ Una vez obtenidos los C/GRP 20", se construye la TASA DE VARIACIÓN como el incremento/decremento en porcentaje sobre el mismo mes del año anterior.
- ★ Durante el año 2018 se calcularán dos Tasas: contemplando la audiencia aportada por los invitados y sin contemplarla, con objeto de poner de manifiesto el efecto del cambio de las reglas de comercialización.
- ★ Con el mismo objeto, se reportará el incremento de audiencia que aportan los invitados por grupos de comercialización.

(*) En este punto contamos con la colaboración de la empresa auditora MEDIA VALUE (nombre comercial EBIQUITY)

TASAS DE VARIACIÓN
Mes: Agosto 2020

Mes	Tasas de Variación		
	Mensual	Acumulado anual	Mensual Invitados
2.019 Enero	-7,75		-6,54
Febrero	5,97		7,09
Marzo	7,68		8,46
Abril	-6,66		-6,61
Mayo	-1,25		-0,44
Junio	-0,63		0,23
Julio	-1,97		-1,05
Agosto	-1,42	-0,76	-1,15
Septiembre	-2,65		-2,31
Octubre	5,07		5,31
Noviembre	2,43		2,42
Diciembre	4,08	0,58	3,94
2.020 Enero	2,76		2,59
Febrero	2,07		1,85
Marzo	-12,38		-11,64
Abril	-18,12		-16,75
Mayo	-9,78		-9,09
Junio	-4,31		-3,99
Julio	-3,19		-2,80
Agosto	-2,21	-7,65	-1,39

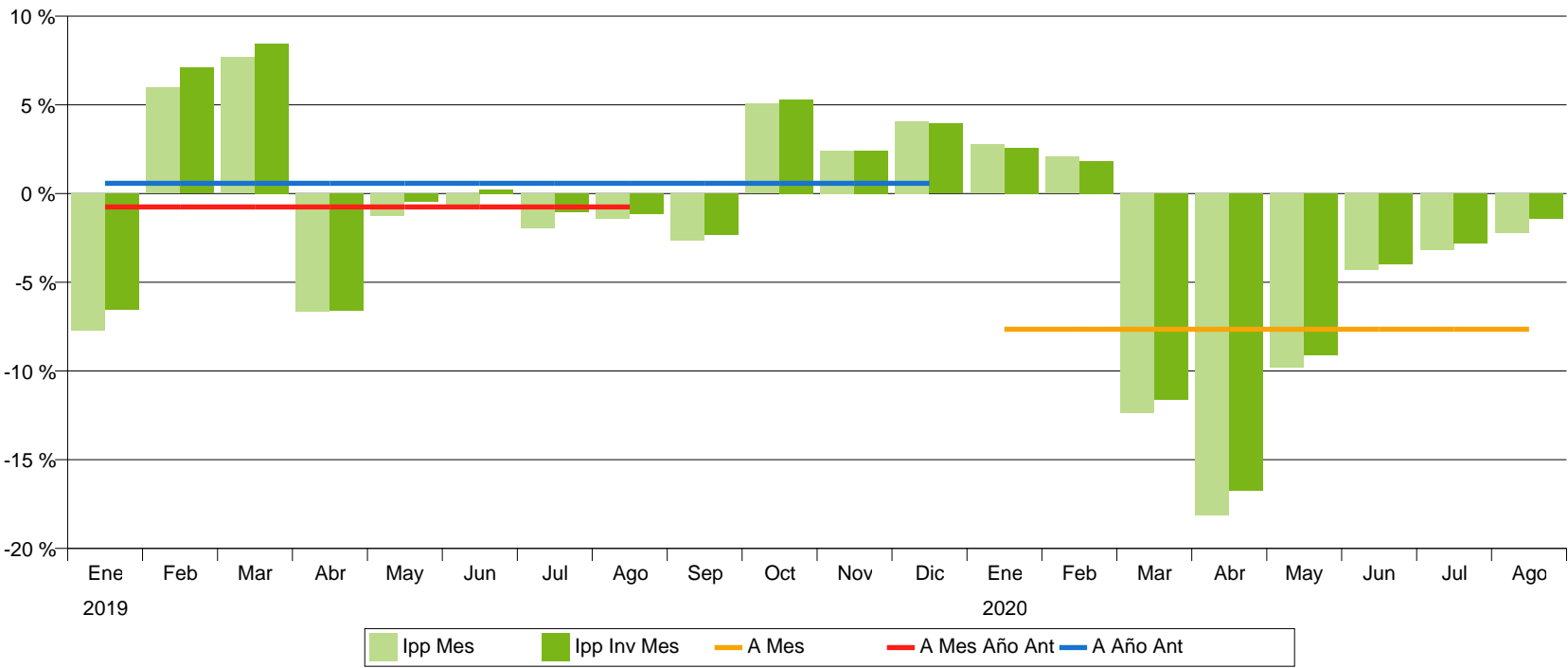

CADENAS

Mes: Agosto 2020

Incremento de Grps20" por audiencia de Invitados

GRPS20" Inc./Sin/Con	2019				2020								TOTAL PERIODO
	Septiembre	Octubre	Noviembre	Diciembre	Enero	Febrero	Marzo	Abril	Mayo	Junio	Julio	Agosto	
ATRESMEDIA	4,3 %	4,2 %	4,5 %	5,8 %	4,9 %	4,6 %	3,8 %	3,1 %	3,7 %	4,2 %	4,8 %	4,8 %	4,5 %
	68.577	73.733	71.108	75.856	70.259	69.397	78.021	32.972	38.313	53.966	62.655	54.320	749.177
	71.520	76.858	74.312	80.287	73.675	72.572	81.022	34.004	39.718	56.221	65.679	56.930	782.796
MEDIASET	4,8 %	4,6 %	5,3 %	6,6 %	5,2 %	4,7 %	3,8 %	3,1 %	3,2 %	3,9 %	4,3 %	4,5 %	4,7 %
	74.652	77.041	77.941	81.736	69.705	71.246	67.942	30.743	40.169	63.779	72.620	55.473	783.048
	78.264	80.620	82.061	87.154	73.332	74.602	70.555	31.685	41.435	66.255	75.772	57.956	819.692
FORTA	4,5 %	5,3 %	5,3 %	6,7 %	6,1 %	5,8 %	4,1 %	3,2 %	4,1 %	4,5 %	6,1 %	5,2 %	5,4 %
	1.731	2.122	2.125	2.966	2.922	1.366	1.670	770	880	1.147	2.219	1.555	21.475
	1.809	2.235	2.239	3.165	3.101	1.446	1.739	795	917	1.198	2.355	1.636	22.635
PULSA	3,4 %	3,0 %	3,2 %	4,9 %	4,0 %	3,4 %	2,6 %	2,8 %	3,0 %	3,2 %	3,5 %	4,1 %	3,5 %
	16.243	17.023	16.696	19.418	18.480	17.573	19.015	11.963	11.252	15.149	17.783	15.539	196.136
	16.798	17.540	17.230	20.375	19.228	18.171	19.515	12.297	11.588	15.638	18.408	16.173	202.962
MOVISTAR	3,4 %	3,2 %	4,5 %	4,7 %	4,1 %	4,3 %	2,4 %	1,8 %	2,2 %	3,7 %	3,9 %	7,1 %	4,0 %
	556	826	990	736	399	672	551	395	276	463	212	718	6.795
	575	852	1.035	771	415	701	565	402	282	480	220	769	7.068
RESTO	7,6 %	7,7 %	7,3 %	9,4 %	7,6 %	6,6 %	4,6 %	4,2 %	5,7 %	9,9 %	9,1 %	8,1 %	7,4 %
	3.935	5.437	5.549	4.853	2.642	2.171	2.879	2.916	2.285	3.196	2.273	1.747	39.883
	4.232	5.855	5.952	5.308	2.842	2.315	3.013	3.037	2.416	3.511	2.480	1.888	42.850
TOTAL CADENAS	4,5 %	4,4 %	4,8 %	6,2 %	5,0 %	4,5 %	3,7 %	3,1 %	3,4 %	4,1 %	4,5 %	4,6 %	4,5 %
	165.694	176.182	174.409	185.566	164.407	162.425	170.079	79.759	93.177	137.700	157.764	129.352	1.796.515
	173.199	183.961	182.828	197.060	172.593	169.807	176.409	82.220	96.356	143.303	164.914	135.353	1.878.004

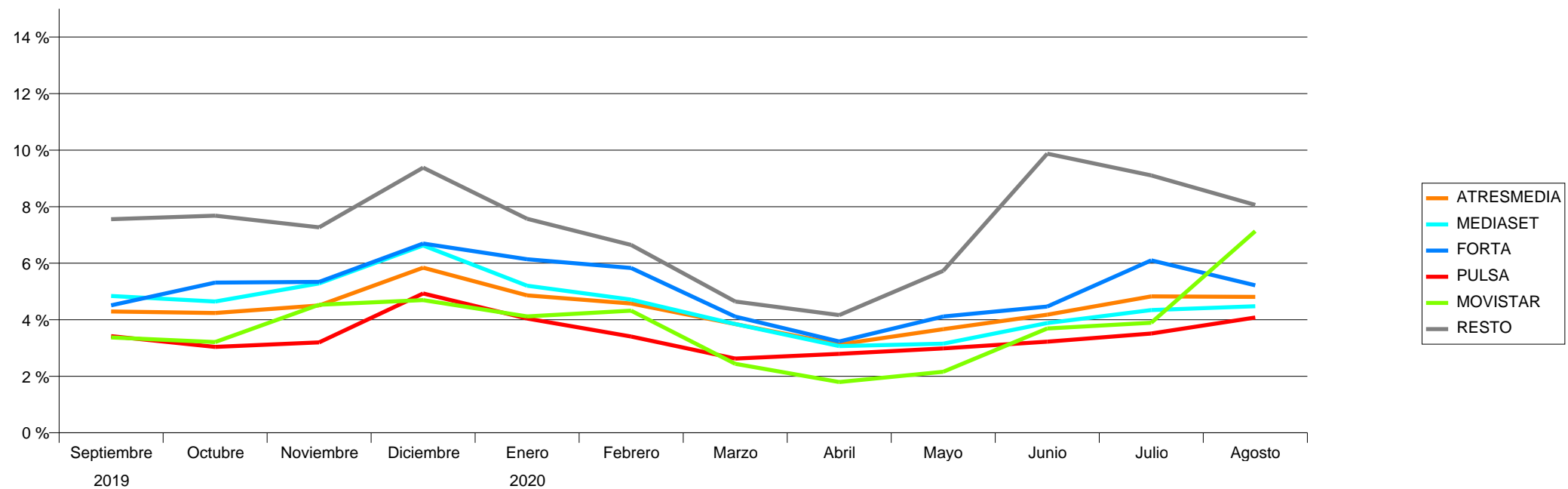

SECTORES

Mes: Agosto 2020

Target: Individuos 4+ con Invitados

GRPs 20	2019				2020								TOTAL	Incremento Invitados
	Septiembre	Octubre	Noviembre	Diciembre	Enero	Febrero	Marzo	Abril	Mayo	Junio	Julio	Agosto		
ALIMENTACION	30.401	29.883	22.515	25.204	23.936	31.923	34.615	11.943	13.932	18.918	24.507	25.446	293.223	4,5 %
BELLEZA E HIGIENE	19.681	17.825	20.864	49.310	27.029	16.901	23.094	6.870	10.297	18.767	23.827	17.376	251.843	4,9 %
DISTRIBUCION Y RESTAURACION	20.798	23.671	25.969	27.894	19.229	17.431	16.351	15.180	17.719	24.266	19.700	20.405	248.613	4,4 %
FINANZAS Y SEGUROS	11.776	19.218	14.723	6.537	9.099	11.082	12.909	10.686	9.710	11.866	11.823	8.367	137.796	4,1 %
TELECOMUNICACIONES E INTERNET	12.580	10.139	10.506	10.964	10.466	12.907	11.470	3.491	5.774	14.251	13.372	9.432	125.354	4,4 %
SALUD	8.178	7.478	9.591	13.117	20.009	12.567	12.149	5.685	5.461	9.457	10.715	8.623	123.031	4,6 %
AUTOMOCION	12.250	17.554	15.286	4.264	12.587	14.511	15.118	314	3.126	7.628	11.011	2.446	116.095	4,1 %
SERVICIOS PUBLICOS Y PRIVADOS	8.778	9.671	9.885	7.735	6.486	6.271	9.911	3.905	7.671	6.149	5.575	4.383	86.420	4,3 %
CULTURA, ENSEÑANZA Y MEDIOS DE COMUNICACION	9.242	7.840	6.206	9.090	11.285	7.696	5.008	2.759	4.345	3.518	4.834	6.481	78.305	4,9 %
VARIOS	5.572	5.561	9.028	7.012	5.525	7.527	8.152	2.594	1.882	4.354	7.697	5.813	70.717	4,2 %
HOGAR	4.406	4.842	9.466	8.984	5.590	5.695	5.078	3.519	2.132	4.493	6.206	4.879	65.290	4,6 %
BEBIDAS	7.438	4.884	2.818	6.487	3.153	4.350	6.890	3.908	4.054	2.771	9.356	8.014	64.125	4,3 %
LIMPIEZA	6.765	3.359	3.042	1.925	6.862	6.201	4.943	2.891	3.131	6.315	7.151	7.305	59.889	4,3 %
DEPORTES Y TIEMPO LIBRE	2.499	6.730	9.518	8.647	1.001	1.054	2.287	2.241	1.808	3.372	3.692	1.359	44.207	7,6 %
EQUIPOS DE OFICINA, COMERCIO Y SERVICIOS	6.333	5.194	4.322	1.779	3.924	6.190	4.313	502	1.421	2.981	1.944	3.693	42.596	4,3 %
TRANSPORTE, VIAJES Y TURISMO	1.792	3.722	4.119	1.724	3.744	3.607	787	482	913	1.150	2.060	885	24.984	4,5 %
ENERGIA	2.182	2.122	1.661	1.477	1.675	2.003	676	4.758	1.077	620	726	19	18.996	4,0 %
OBJETOS PERSONALES	1.015	704	1.731	4.274	629	859	406	239		855	301	0	11.014	5,4 %
TEXTIL Y VESTIMENTA	966	2.939	1.037	258	29	351	1.347	33	853	394	100	60	8.365	4,3 %
CONSTRUCCION	500	558	540	377	335	410	448	148	181	966	317	195	4.975	4,1 %
INDUSTRIAL, MATERIALES DE TRABAJO Y EQUIPOS	47	67			0	272	455	71	869	212		172	2.165	3,9 %
TOTAL	173.199	183.961	182.828	197.060	172.593	169.807	176.409	82.220	96.356	143.303	164.914	135.353	1.878.004	4,5 %

