

anunciantes
Comunicar para crear valor



Indice Precios Publicitarios (IPP)

Mes: Agosto 2021

ANTECEDENTES

- ★ El Índice de Precios Publicitarios (IPP) construye un conjunto de números índices que sirve como herramienta para analizar la evolución del coste de la publicidad en las televisiones de la forma más transparente, objetiva y sencilla posible.
- ★ Junto al índice de evolución de los costes se analizan otros indicadores de eficacia, destinados a proporcionar una medida de la evolución de la publicidad en términos de grps promedio por spot y saturación en las cadenas generalistas de ámbito nacional y volumen de GRP 20" por sector.

METODOLOGÍA

- ★ El objetivo del IPP es disponer de un indicador que proporcione a los anunciantes una idea de la variación general que se produce en el mercado de la compra de televisión de manera mensual.
- ★ El análisis se realiza sobre los grupos de cadenas comerciales que operan en ámbito nacional: Atres Media, Mediaset, FORTA, PULSA, MOVISTAR y Resto.
- ★ El método consiste en estimar la inversión mensual de los canales nacionales (*) y ponerlo en relación con los GRP'S 20" del target "Individuos de 4 y más años".
- ★ Una vez obtenidos los C/GRP 20", se construye la TASA DE VARIACIÓN como el incremento/decremento en porcentaje sobre el mismo mes del año anterior.
- ★ Durante el año 2018 se calcularán dos Tasas: contemplando la audiencia aportada por los invitados y sin contemplarla, con objeto de poner de manifiesto el efecto del cambio de las reglas de comercialización.
- ★ Con el mismo objeto, se reportará el incremento de audiencia que aportan los invitados por grupos de comercialización.

(*) En este punto contamos con la colaboración de la empresa auditora MEDIA VALUE (nombre comercial EBIQUITY)

TASAS DE VARIACIÓN

Mes: Agosto 2021

Mes		Tasas de Variación		
		Mensual	Acumulado anual	Mensual Invitados
2.020	Enero	2,76		2,59
	Febrero	2,07		1,85
	Marzo	-12,38		-11,64
	Abril	-18,12		-16,75
	Mayo	-9,78		-9,09
	Junio	-4,31		-3,99
	Julio	-3,19		-2,80
	Agosto	-2,21	-7,65	-1,39
	Septiembre	-10,62		-10,10
	Octubre	-6,71		-6,24
	Noviembre	-8,47		-7,64
	Diciembre	-7,94	-7,17	-6,75
2.021	Enero	-1,90		-1,33
	Febrero	4,23		5,24
	Marzo	19,27		19,21
	Abril	20,67		20,03
	Mayo	11,79		11,41
	Junio	17,12		17,11
	Julio	20,03		19,85
	Agosto	14,98	15,30	14,79

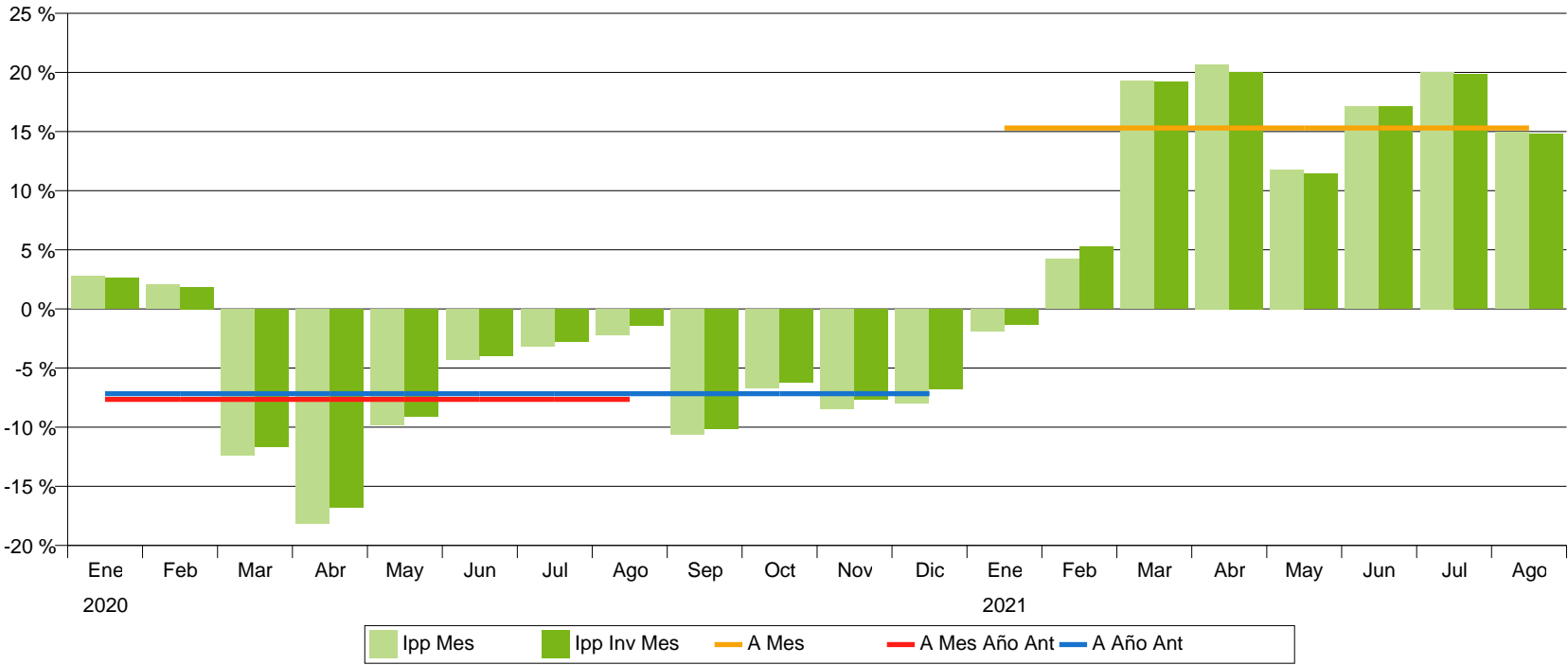

CADENAS

Mes: Agosto 2021

Incremento de Grps20" por audiencia de Invitados

GRPS20" Inc./Sin/Con	2020				2021								TOTAL PERIODO
	Septiembre	Octubre	Noviembre	Diciembre	Enero	Febrero	Marzo	Abril	Mayo	Junio	Julio	Agosto	
ATRESMEDIA	3,8 %	3,7 %	3,7 %	4,6 %	4,3 %	3,3 %	3,5 %	3,5 %	3,7 %	3,7 %	4,4 %	4,8 %	3,9 %
	66.367	76.836	78.084	83.201	61.275	59.522	71.012	68.282	66.360	71.805	62.523	51.957	817.224
	68.873	79.715	81.011	87.023	63.934	61.476	73.479	70.695	68.823	74.429	65.289	54.430	849.178
MEDIASET	4,0 %	4,0 %	4,0 %	5,1 %	4,5 %	3,8 %	4,0 %	3,6 %	3,7 %	4,3 %	4,8 %	4,8 %	4,2 %
	71.738	82.244	85.814	85.463	60.339	58.117	72.791	69.964	68.617	78.502	73.114	51.867	858.569
	74.613	85.572	89.275	89.799	63.066	60.297	75.712	72.511	71.158	81.852	76.639	54.350	894.844
FORTA	4,3 %	5,0 %	5,2 %	6,6 %	6,4 %	4,4 %	4,3 %	4,7 %	4,7 %	5,5 %	6,4 %	5,3 %	5,4 %
	1.829	1.718	2.067	2.109	661	64	335	353	159	129	234	201	9.859
	1.909	1.804	2.174	2.249	703	67	349	369	167	137	249	212	10.387
PULSA	3,5 %	3,3 %	3,3 %	4,0 %	3,7 %	3,3 %	3,0 %	2,8 %	3,5 %	3,9 %	4,6 %	4,0 %	3,6 %
	17.723	19.048	18.917	20.289	17.710	16.337	19.010	16.439	16.272	16.935	17.404	14.449	210.534
	18.340	19.682	19.544	21.108	18.367	16.880	19.586	16.896	16.848	17.603	18.201	15.034	218.089
MOVISTAR	3,9 %	4,0 %	3,3 %	3,7 %	3,0 %	2,9 %	2,1 %	2,7 %	2,8 %	3,5 %	6,2 %	4,8 %	3,3 %
	399	635	805	721	390	632	605	766	626	477	268	153	6.477
	414	660	832	748	402	651	617	787	644	494	285	160	6.694
RESTO	7,3 %	6,1 %	5,5 %	8,0 %	6,1 %	5,5 %	6,1 %	6,6 %	7,5 %	10,3 %	8,4 %	7,1 %	7,0 %
	2.920	3.676	4.507	3.907	1.669	1.610	2.171	2.277	2.203	2.398	1.709	1.732	30.779
	3.133	3.901	4.755	4.222	1.770	1.698	2.303	2.426	2.368	2.645	1.852	1.856	32.929
TOTAL CADENAS	3,9 %	3,9 %	3,9 %	4,8 %	4,4 %	3,5 %	3,7 %	3,5 %	3,7 %	4,1 %	4,7 %	4,7 %	4,1 %
	160.976	184.157	190.193	195.691	142.043	136.282	165.924	158.080	154.237	170.247	155.252	120.360	1.933.443
	167.283	191.333	197.590	205.149	148.242	141.068	172.047	163.685	160.008	177.161	162.514	126.042	2.012.121

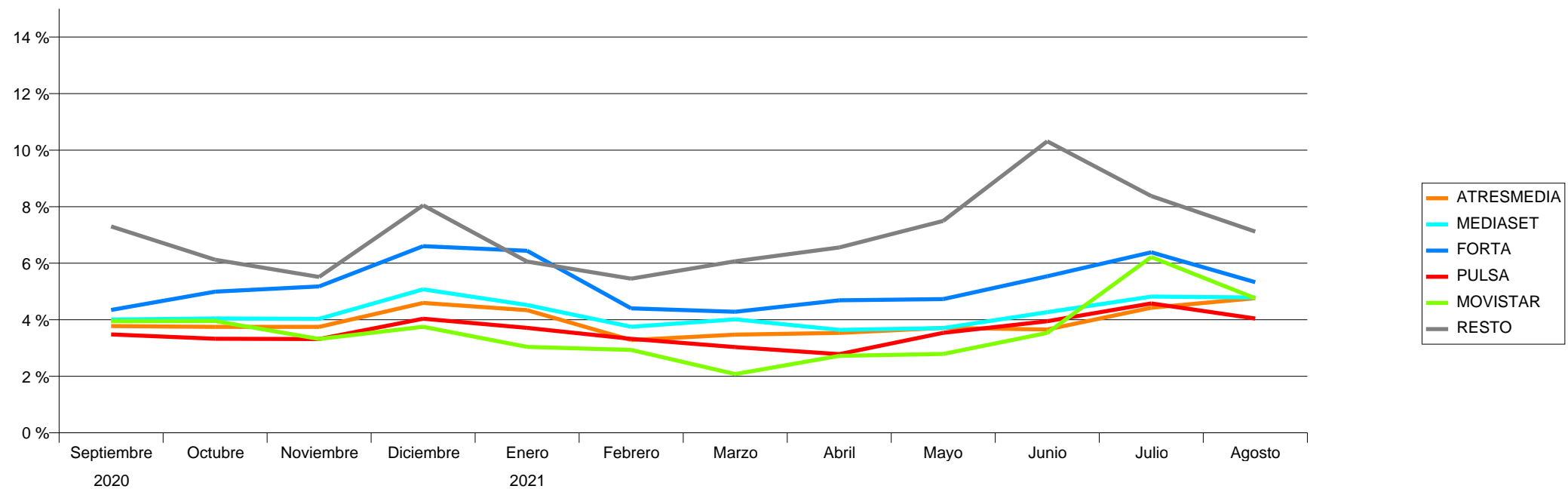

SECTORES

Mes: Agosto 2021

Target: Individuos 4+ con Invitados

GRPs 20	2020				2021								TOTAL	Incremento Invitados
	Septiembre	Octubre	Noviembre	Diciembre	Enero	Febrero	Marzo	Abril	Mayo	Junio	Julio	Agosto		
ALIMENTACION	30.221	35.871	29.681	31.315	22.342	29.706	35.923	32.572	24.884	20.304	20.895	20.863	334.579	4,1 %
DISTRIBUCION Y RESTAURACION	21.479	26.132	31.481	30.130	27.413	22.772	27.457	24.676	28.722	28.731	24.417	20.827	314.237	4,0 %
BELLEZA E HIGIENE	15.896	16.399	21.788	38.861	20.003	14.403	20.482	17.875	11.168	17.310	20.240	11.437	225.861	4,3 %
TELECOMUNICACIONES E INTERNET	17.426	13.323	12.867	11.513	11.052	10.732	11.975	12.911	13.839	13.589	13.467	11.685	154.378	3,9 %
FINANZAS Y SEGUROS	12.289	17.671	21.857	10.678	10.938	10.425	12.133	10.855	11.683	10.250	8.846	7.386	145.010	3,9 %
AUTOMOCION	12.374	15.474	10.822	4.092	8.631	9.511	9.445	9.990	11.094	12.582	7.773	1.780	113.568	3,7 %
SALUD	9.952	9.868	7.639	9.360	9.042	8.842	9.002	8.831	7.427	8.241	13.927	9.295	111.426	4,1 %
HOGAR	7.066	8.234	11.637	11.140	5.145	5.372	5.723	6.752	9.254	9.605	8.029	3.921	91.876	4,1 %
VARIOS	6.628	8.931	9.092	8.905	6.495	6.154	8.597	7.073	6.562	8.465	6.644	5.804	89.351	3,7 %
SERVICIOS PUBLICOS Y PRIVADOS	4.528	8.275	8.571	9.276	5.266	5.312	7.790	6.306	6.164	6.503	5.943	3.877	77.810	4,0 %
BEBIDAS	2.421	1.674	2.875	10.150	3.754	2.006	4.064	5.723	8.565	11.970	13.914	10.284	77.399	4,1 %
CULTURA, ENSEÑANZA Y MEDIOS DE COMUNICACION	8.257	5.254	3.205	7.556	7.203	3.980	4.151	3.686	4.370	6.831	5.517	8.586	68.596	4,4 %
LIMPIEZA	6.187	5.970	5.047	3.858	5.209	7.046	6.564	5.986	4.682	5.489	4.774	5.977	66.790	4,0 %
DEPORTES Y TIEMPO LIBRE	2.528	6.564	9.291	8.289	1.146	1.368	2.326	2.285	2.959	3.484	2.957	1.488	44.682	6,3 %
ENERGIA	1.454	2.424	3.794	3.044	2.817	1.491	2.249	2.640	2.082	3.112	2.172	66	27.345	3,8 %
EQUIPOS DE OFICINA, COMERCIO	5.678	5.266	3.864	2.419	524	1.215	1.514	1.157	1.822	2.148	232	283	26.122	3,9 %
TRANSPORTE, VIAJES Y TURISMO	420	1.346	875	889	389	89	713	250	1.185	5.947	2.274	1.948	16.325	4,2 %
OBJETOS PERSONALES	1.112	993	1.995	2.965	427	262	278	1.267	73	963	326	340	11.001	4,2 %
TEXTIL Y VESTIMENTA	1.106	862	581	619	102	264	439	1.358	2.427	434	60	48	8.300	3,9 %
CONSTRUCCION	261	483	417	90	323	47	825	943	524	1.127	47	125	5.214	3,7 %
INDUSTRIAL, MATERIALES DE TRABAJO		317	215		21	72	397	549	523	75	61	21	2.251	3,8 %
TOTAL	167.283	191.333	197.590	205.149	148.242	141.068	172.047	163.685	160.008	177.161	162.514	126.042	2.012.121	4,1 %

